



COMUNE DI NEGRAR
Provincia di Verona

RELAZIONE DI INIZIO MANDATO ANNI 2014/2019

(articolo 4-bis del d.lgs. del 6 settembre 2011, n. 149)

Premessa

La presente relazione viene redatta da province e comuni ai sensi dell'articolo *4-bis* del decreto legislativo 6 settembre 2011, n. 149, recante: "*Meccanismi sanzionatori e premiali relativi a regioni, province e comuni, a norma degli articoli 2, 17, e 26 della legge 5 maggio 2009, n. 42*" per descrivere la situazione economico- finanziaria dell'ente e la misura dell'indebitamento all'inizio del mandato amministrativo avvenuto in data 9 giugno 2014.

L'esposizione di molti dei dati viene riportata secondo uno schema già adottato per altri adempimenti di legge in materia per operare un raccordo tecnico e sistematico fra i vari dati ed anche nella finalità di non aggravare il carico di adempimenti degli enti.

La maggior parte delle tabelle, di seguito riportate, sono desunte dagli schemi dei certificati al bilancio - art. 161 del Tuel e dai questionari inviati dall'organo di revisione economico finanziario alle Sezioni regionali di controllo della Corte dei Conti, ai sensi dell'articolo 1, comma 166 e seguenti della legge n. 266/2005. Pertanto, i dati qui riportati trovano corrispondenza nei citati documenti, oltre che nella contabilità dell'ente.

Si rende noto tuttavia che la seguente relazione viene redatta con riferimento alla situazione esistente alla data del 9/6/2014 e quindi in assenza di rendiconto di gestione 2013 (approvato in data 27/6/2014) e di bilancio preventivo 2014 (approvato in data 30/7/2014); per questo motivo si ritiene opportuno riportare i dati riferiti ai rendiconti di gestione 2010/2012, salvo per i dati relativi all'indebitamento (31/12/2013) e alla cassa (9/6/2014).

1.1 Popolazione residente al 31.12.2013: 17.233 abitanti

1.2 Organi politici

GIUNTA COMUNALE

Carica	Nominativo	In carica dal
Sindaco	GRISON ROBERTO	09/06/2014
Vicesindaco	ROSSIGNOLI FAUSTO	16/06/2014
Assessore	CORSO MAURIZIO	16/06/2014
Assessore	QUINTARELLI BRUNO	16/06/2014
Assessore	COELI CAMILLA	16/06/2014
Assessore	FALAVIGNA CHIARA	16/06/2014

CONSIGLIO COMUNALE

Carica	Nominativo	In carica dal
Presidente del consiglio	ZANTEDESCHI PAOLO	27/06/2014 (data convalida)
Consigliere	BOLDO ANGELINA	27/06/2014 (data convalida)
Consigliere	BONALDI DAMIANO	27/06/2014 (data convalida)
Consigliere	CERADINI STEFANO	27/06/2014 (data convalida)
Consigliere	CIMINO ANNA	27/06/2014 (data convalida)
Consigliere	DALLE PEZZE GIANFRANCO	27/06/2014 (data convalida)
Consigliere	FEDRIGO ZENO	27/06/2014 (data convalida)
Consigliere	FERRETTI MARTA	27/06/2014 (data convalida)
Consigliere	GISALDI NEREO	27/06/2014 (data convalida)
Consigliere	MAISTRI MADDALENA MARTA MARIA	27/06/2014 (data convalida)
Consigliere	MERCI NICOLA	27/06/2014 (data convalida)
Consigliere	MIGNOLLI GIORGIO	27/06/2014 (data convalida)
Consigliere	POZZANI GIANNI GUGLIEMO	27/06/2014 (data convalida)
Consigliere	QUINTO CARLO	27/06/2014 (data convalida)
Consigliere	TURRI GLORIA	27/06/2014 (data convalida)
Consigliere	ZAVARISE GIORGIO	27/06/2014 (data convalida)

1.3 Struttura organizzativa

Organigramma: indicare le unità organizzative dell'ente (settori, servizi, uffici, ecc.)

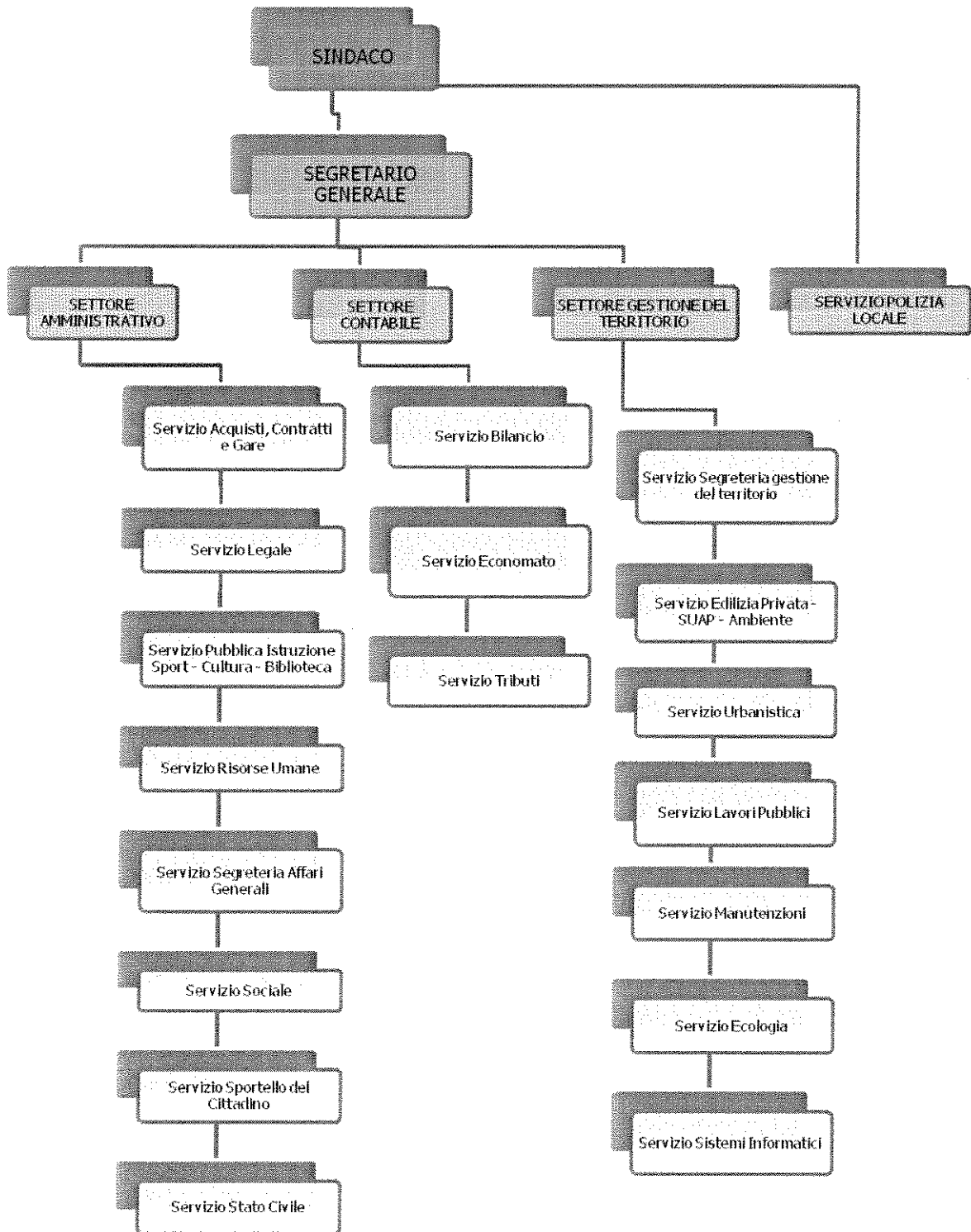

Segretario: I

Numero dirigenti: previsti n. 3, in servizio n. 1.

Numero posizioni organizzative: n. 3.

Numero totale personale dipendente al 31.12.2013: n. 70 (compreso il Dirigente e le Posizioni Organizzative).

1.4 Condizione giuridica dell'Ente: Indicare se l'insediamento della nuova amministrazione proviene da un commissariamento dell'ente ai sensi dell'articolo 141 o 143 del Tuel: **NO**

1.5 Condizione finanziaria dell'Ente: Indicare se l'ente, nel mandato amministrativo precedente, ha dichiarato il dissesto finanziario ai sensi dell'art. 244 del TUEL, o il predissesto finanziario ai sensi dell'art. 243-bis. **NO**

1) DISSESTO: SI **NO**

2) PRE-DISSESTO SI **NO**

In caso affermativo al punto 2) indicare l'eventuale ricorso al fondo di rotazione di cui all'art. 243-fer - **243-quinques** del TUEL e/o del contributo di cui all'art. 3-bis del D.L. n. 174/2012, convertito nella legge n. 213/2012

2. Parametri obiettivi per l'accertamento della condizione di ente strutturalmente deficitario ai sensi dell'art. 242 del TUEL): indicare il numero dei parametri obiettivi di deficitarietà risultati positivi all'inizio del mandato: **2 (N. 1 E N. 7)**

1. Bilancio di previsione approvato alla data di insediamento

SI **NO**

In caso affermativo indicare la data di approvazione: _____

2. Politica tributaria locale

Aliquote IMU	2013
Aliquota abitazione principale	5 PER MILLE
Detrazione abitazione principale FABBRICATI A/1-A/8-A/9	€ 200,00 + 50,00 PER OGNI FIGLIO FINO A 26 ANNI FINO A MASSIMO DI ULTERIORI 400€
Ulteriore detrazione abitazione principale FABBRICATI A/1 - A/8 - A/9 (per soggetti passivi con disabile riconosciuto L. 104/92 art. 3 c. 3)	€ 250,00 (+ 200,00 del rigo precedente)
Altri immobili (ALIQUOTA ORDINARIA)	9,2 PER MILLE
Aliquota abitazioni date in uso gratuito a parenti in linea retta fino al 3° e collaterale (escluso A/10)	7 PER MILLE (4,6 PER MILLE nel caso di parente riconosciuto disabile L. 104/92 art. 3 c. 3)
Abitazioni date in uso gratuito a parenti in linea retta entro il 1°	Assimilazione ad abitazione principale limitatamente alla seconda rata IMU (solo una unità immobiliare per soggetto passivo)
Fabbricati rurali e strumentali (solo IMU)	ESENTI
Terreni agricoli	ESENTI

2.1 IMU: indicare le tre principali aliquote (abitazione principale e relativa detrazione, altri immobili e fabbricati rurali strumentali) alla data di insediamento

2.2 Addizionale Irpef: aliquota massima applicata, fascia di esenzione ed eventuale differenziazione:

Aliquote addizionale Irpef	2013
Aliquota massima	0,8 %
Fascia esenzione	VEDI NOTA *
Differenziazione aliquote	NO

* E' prevista l'esenzione per le famiglie con reddito complessivo imponibile non superiore ad € 40.000,00 ed aventi fiscalmente a carico tre figli, con innalzamento di € 10.000,00 per ogni figlio a carico oltre il quarto.

2.3 Prelievi sui rifiuti: indicare il tasso di copertura e il costo pro-capite

Prelievi sui Rifiuti	2013
Tipologia di Prelievo	TARES
Tasso di Copertura	100%
Costo del servizio procapite UTENZE DOMESTICHE	162,20€
Costo del servizio procapite UTENZE NON DOMESTICHE	547,44€

3. Sintesi dei dati finanziari del bilancio dell'ente

(DATI RISULTANTI DAI RENDICONTI DI GESTIONE RELATIVI AGLI ANNI 2010/2011/2012):

Entrate		2010	2011	2012
<i>Titolo I</i>	Entrate tributarie	3.703.764,78	6.354.412,22	8.434.865,26
<i>Titolo II</i>	Entrate da contributi e trasferimenti correnti	3.636.925,56	798.503,22	598.610,87
<i>Titolo III</i>	Entrate extratributarie	3.376.703,42	3.214.688,03	3.264.958,23
<i>Titolo IV</i>	Entrate da transf. c/capitale	2.696.565,23	2.158.447,45	2.006.111,05
<i>Titolo V</i>	Entrate da prestiti	84.800,00	265.000,00	50.000,00
<i>Titolo VI</i>	Entrate da servizi per c/ terzi	980.556,04	984.863,68	972.466,99
Totale Entrate		14.479.315,03	13.775.914,60	15.327.012,40

<i>Spese</i>		<i>2010</i>	<i>2011</i>	<i>2012</i>
<i>Titolo II</i>	Spese correnti	10.709.689,82	10.481.620,88	10.023.563,21
<i>Titolo II</i>	Spese in c/capitale	592.957,12	447.472,60	304.915,36
<i>Titolo III</i>	Rimborso di prestiti	1.229.360,12	2.307.709,20	2.254.176,21
<i>Titolo IV</i>	Spese per servizi per c/ terzi	980.556,04	984.863,68	972.466,99
<i>Totale Spese</i>		13.512.563,10	14.221.666,36	13.555.121,77

3.1. Equilibrio parte corrente e di parte capitale del bilancio consuntivo
(DATI RISULTANTI DAI RENDICONTI DI GESTIONE RELATIVI AGLI ANNI 2010/2011/2012):

Equilibrio di parte corrente			
	2010	2011	2012
Entrate titolo I	3.703.764,78	6.354.412,22	8.434.865,26
<i>di cui a titolo di F.S.R. o fondo di solidarietà</i>		1.863.223,60	1.421.951,82
Entrate titolo II	3.636.925,56	798.503,22	598.610,87
Entrate titolo III	3.376.703,42	3.214.688,03	3.264.958,23
Totale titoli (I+II+III) (A)	10.717.393,76	10.367.603,47	12.298.434,36
Spese titolo I (B)	10.709.689,82	10.481.620,88	10.023.563,21
Rimborso prestiti parte del Titolo III* (C)	1.229.360,12	1.220.280,42	1.088.427,59
Differenza di parte corrente (D=A-B-C)	-1.221.656,18	-1.334.297,83	1.186.443,56
Utilizzo avanzo di amministrazione applicato alla spesa corrente (+)/Copertura disavanzo (-) (E)	0,00	0,00	0,00
Entrate diverse destinate a spese correnti (F) di cui:	1.803.537,40	1.694.711,13	578.482,93
<i>Contributo per permessi di costruire</i>	603.537,40	603.186,38	578.482,93
<i>Plusvalenze da alienazione di beni patrimoniali</i>	1.200.000,00	1.091.524,75	0,00
<i>Altre entrate (specificare)**</i>	0,00	0,00	0,00
Entrate correnti destinate a spese di investimento (G) di cui:	0,00	0,00	0,00
<i>Proventi da sanzioni per violazioni al codice della strada</i>	0,00	0,00	0,00
<i>Altre entrate (specificare)***</i>	0,00	0,00	0,00
Entrate diverse utilizzate per rimborso quote capitale (H)	0,00	0,00	0,00
Saldo di parte corrente al netto delle variazioni (D+E+F-G+H)	581.881,22	360.413,30	1.764.926,49

* il dato da riportare è quello del Titolo III depurato dell'intervento 1 "rimborso per anticipazioni di cassa" e, dove esistente, della quota di mutui e prestiti estinti anticipatamente con ricorso a nuovo indebitamento o con utilizzo dell'avanzo d'amministrazione.

**inserire il dato finanziario aggregato e specificare le tipologie nel campo "Note", indicando i relativi importi.

Equilibrio di parte capitale

	2010	2011	2012
Entrate titolo IV	2.696.565,23	2.158.447,45	2.006.111,05
Entrate titolo V****	84.800,00	265.000,00	50.000,00
Totale titoli (IV+V) (M)	2.781.365,23	2.423.447,45	2.056.111,05
Spese titolo II (N)	592.957,12	447.472,60	304.915,36
Differenza di parte capitale (P=M-N)	2.188.408,11	1.975.974,85	1.751.195,69
Entrate correnti destinate a spese di investimento (G)	0,00	0,00	0,00

Utilizzo avanzo di amministrazione applicato alla spesa in conto capitale [eventuale] (Q)	0,00	0,00	0,00
Saldo di parte capitale al netto delle variazioni (M-N+Q-F+G-H)	384.870,71	281.263,72	1.172.712,76

****categorie 2.3 e 4.

3.2 Gestione di competenza. Quadro Riassuntivo (DATI RISULTANTI DAL RENDICONTO DI GESTIONE 2012):

Riscossioni	(+)	13.054.633,19
Pagamenti	(-)	10.851.227,49
<i>Differenza</i>	<i>[A]</i>	<i>2.203.405,70</i>
Residui attivi	(+)	2.272.379,21
Residui passivi	(-)	2.703.894,28
<i>Differenza</i>	<i>[B]</i>	<i>-431.515,07</i>
Totale avanzo di competenza	[A] - [B]	1.771.890,63

Il risultato di amministrazione del triennio 2010/2012 è il seguente:

	2010	2011	2012
Risultato di amministrazione (+/-)	1.087.428,78	1.063.098,79	2.782.397,52
di cui:			
a) Vincolato	1.087.428,78	1.063.098,79	874,36
b) Per spese in conto capitale	0,00	0,00	1.809.202,07
c) Per fondo ammortamento	0,00	0,00	0,00
d) Per fondo svalutazione crediti	0,00	0,00	0,00
e) Non vincolato (+/-)*	0,00	0,00	972.321,09

3.3 Risultati della gestione: fondo di cassa e risultato di amministrazione (DATI RISULTANTI DAL RENDICONTO DI GESTIONE 2012):

	In conto		Totale
	RESIDUI	COMPETENZA	
Fondo di cassa al 1° gennaio 2012			2.364.236,61
RISCOSSIONI	3.926.874,25	13.054.633,19	16.981.507,44
PAGAMENTI	4.102.928,92	10.851.227,49	14.954.156,41
Fondo di cassa al 31 dicembre 2012			4.391.587,64
<i>Differenza</i>			4.391.587,64
RESIDUI ATTIVI	1.198.365,98	2.272.379,21	3.470.745,19
RESIDUI PASSIVI	2.376.041,03	2.703.894,28	5.079.935,31
<i>Differenza</i>			-1.609.190,12
Avanzo al 31 dicembre 2012			2.782.397,52

Suddivisione dell'avanzo di amministrazione complessivo

Fondi vincolati	874,36
Fondi per finanziamento spese in conto capitale	1.809.202,07
Fondi non vincolati	972.321,09
Totale avanzo	2.782.397,52

Si evidenzia che è stata effettuata la verifica straordinaria di cassa alla data della nomina del Sindaco (al 09/06/2014) come previsto dall'art. 224 del D.lgs. 267/2000 e che a tale data il saldo di diritto ammontava ad € 2.896.944,29.

4. Gestione dei residui. Totale residui di inizio mandato (certificato consuntivo 2012 - quadri 11 e 12):

RESIDUI ATTIVI	Codice	Iniziali	Riscosti	Maggiori	Minori	Riaccertati (3)	Da riportare	Residui provenienti dalla gestione di competenza	Totale residui di fine gestione
		a	b	c	d	e=(a+c-d)	f=(e-b)	g	h=(f+g)
Titolo 1 - Tributarie	11 005	754.884,46	699.797,80	487,98	0,00	755.372,44	55.574,64	651.513,49	707.088,13
Titolo 2 - Contributi e trasferimenti	11 010	884.552,67	690.698,75	0,00	32.448,47	852.104,20	161.405,45	539.834,44	701.239,89
Titolo 3 - Extratributarie	11 015	1.933.291,14	1.235.991,21	0,00	480.769,27	1.452.521,87	216.530,66	975.142,60	1.191.673,26
Parziale titoli 1+2+3	11 020	3.572.728,27	2.626.487,76	487,98	513.217,74	3.059.998,51	433.510,75	2.166.490,53	2.600.001,28
Titolo 4 - In conto capitale	11 025	20.400,00	1.500,00	0,00	17.400,00	3.000,00	1.500,00	69.352,50	70.852,50
Titolo 5 - Accensione di prestiti	11 030	1.960.320,44	1.219.339,87	0,00	0,00	1.960.320,44	740.980,57	0,00	740.980,57
Titolo 6 - Servizi per conto di terzi	11 035	99.784,42	79.546,62	2.136,88	0,00	101.921,28	22.374,66	36.536,18	58.910,84
Totale titoli 1+2+3+4+5+6	11 040	5.653.233,13	3.926.874,25	2.624,84	530.617,74	5.125.240,23	1.198.365,98	2.272.379,21	3.470.745,19

RESIDUI PASSIVI	Codice	Iniziali	Pagati	Minori	Riscattati (2)	Da riportare	Residui provenienti dalla gestione di competenza	Totale residui di fine gestione
		a	b	c	d=(a-c)	e=(d-b)	f	g=(e+f)
TITOLO 1 - Correnti	12 005	3.403.496,27	2.264.825,37	299.305,32	3.104.190,95	839.365,38	2.395.367,06	3.234.732,64
TITOLO 2 - In conto capitale	12 010	3.397.318,71	1.742.114,22	175.171,89	3.222.146,82	1.480.032,60	282.460,96	1.762.493,56
TITOLO 3 - Rimborso di prestiti	12 015	0,00	0,00	0,00	0,00	0,00	0,00	0,00
TITOLO 4 - Servizi per conto di terzi	12 020	153.555,97	95.989,33	923,79	152.632,18	56.642,83	26.066,26	82.709,11
Totale titoli 1+2+3+4	12 025	6.954.370,95	4.102.928,92	475.401,00	6.478.969,95	2.376.041,03	2.703.894,28	5.079.935,31

4.1. Analisi anzianità dei residui distinti per anno di provenienza:

RESIDUI	Esercizi Precedenti	2008	2009	2010	2011	2012	Totale
Attivi Tit. I (A)	0,00	0,00	2.627,08	34.000,84	18.946,72	651.513,49	707.088,13
di cui F.S.R. o F.S.:					0,00	0,00	0,00
Attivi Tit. II (B)	0,00	0,00	268,92	1.426,13	159.710,40	539.834,44	701.239,89
Attivi Tit. III (C)	42.130,38	12.177,31	29.580,24	53.495,39	79.147,34	975.142,60	1.191.673,26
Totale Residui attivi di parte corrente (E=A+B+C)	42.130,38	12.177,31	32.476,24	88.922,36	257.804,46	2.166.490,53	2.600.001,26
Attivi Tit. IV (F)	1.500,00	0,00	0,00	0,00	0,00	69.352,50	70.852,50
Attivi Tit. V (G)	125.958,61	1.366,47	531.193,66	65.668,78	16.793,05	0,00	740.880,57
Totale Residui attivi di parte capitale (H=F+G)	127.458,61	1.366,47	531.193,66	65.668,78	16.793,05	69.352,50	611.833,07
Attivi Tit. VI (I)	0,00	0,00	4.144,31	8.118,73	10.111,62	36.536,18	58.910,84
Totale Attivi (L=E+H+I)	169.588,99	13.543,78	567.814,21	162.709,87	284.709,13	2.272.379,21	3.470.745,19
Passivi Tit. I (M)	206.456,66	28.336,44	51.026,65	122.280,64	431.265,19	2.395.367,06	3.234.732,64
Passivi Tit. II (N)	193.387,61	48.855,33	712.612,46	488.990,73	36.186,47	282.460,96	1.762.493,56
Passivi Tit. III (O)	0,00	0,00	5.862,57	0,00	0,00	0,00	5.862,57
Passivi Tit. IV (P)	29.491,07	1.532,30	0,00	7.790,61	11.966,30	26.066,26	76.846,54
Totale Passivi (Q=M+N+O+P)	429.335,34	78.724,07	769.501,68	619.061,98	479.417,96	2.703.894,28	5.079.935,31

5 Patto di Stabilità interno

Indicare la posizione dell'ente l'ente rispetto agli adempimenti del patto di stabilità interno ; indicare "S" se è soggetto al patto; "NS" se non è soggetto; indicare "E" se è stato escluso dal patto per disposizioni di legge:

S NS E

5.1 Indicare se nell'anno precedente all'insediamento l'ente è risultato inadempiente al patto di stabilità interno:

 SI X NO

6. Indebitamento:

6.1 Indebitamento dell'ente: indicare le entrate derivanti da accensioni di prestiti al 31 dicembre esercizio n-1 (Tit. V ctg. 2-4).

L'indebitamento dell'ente ha avuto la seguente evoluzione (per questo dato si ritiene opportuno evidenziare il triennio 2011/2013):

Anno	2011	2012 (ultimo rendiconto approvato)	2013 (al 9/6/2014 rendiconto 2013 non ancora approvato)
Residuo debito	24.798.641	22.240.777	20.039.723
Nuovi prestiti	265.000	50.000	
Prestiti rimborsati	1.218.488	1.085.006	1.092.969
Estinzioni anticipate	1.089.221	1.166.048	1.731.395
Altre variazioni	-515.154,95		
Totale fine anno	22.240.777	20.039.723	17.215.359

6.2 Rispetto del limite di indebitamento. Viene indicata la percentuale di indebitamento sulle entrate correnti per gli anni 2010/11/13, ai sensi dell'art. 204 del TUEL:ASFEL

2010	2011	2012
10,61 %	9,01 %	7,98 %

6.3 Anticipazione di tesoreria (art. 222 Tuel)

L'Ente non ha fatto ricorso all'anticipazione di Tesoreria nel corso dell'esercizio finanziario 2013.

6.4 Accesso al fondo straordinario di liquidità della Cassa Depositi e Prestiti spa (art. 1, D.L. n. 35/2013, conv. in L. n. 64/2013)

L'Ente non ha fatto ricorso al fondo straordinario di liquidità di cui sopra nel corso dell'esercizio finanziario 2013.

6.5 L'Ente non ha attualmente attivo alcuno strumento di finanza derivata.

7. Conto del patrimonio (quadro 8-ter del certificato al rendiconto di gestione anno 2012):

VOCI DELL'ATTIVO	Codice	Consistenza finale
A) IMMOBILIZZAZIONI:	8 100	42.059.694,30
Immateriali	8 105	29.509,34
Materiali di cui:	8 109	41.388.659,07
1. Beni demaniali	8 110	6.865.714,25
2. Terreni (patrimonio indisponibile)	8 111	67.631,41
3. Terreni (patrimonio disponibile)	8 112	45.853,55
4. Fabbricati (patrimonio indisponibile)	8 113	7.798.186,56
5. Fabbricati (patrimonio disponibile)	8 114	681.205,00
Finanziarie di cui:	8 115	641.525,89
- Partecipazioni in	8 120	25.057,50
a) Imprese controllate	8 125	0,00
b) Imprese collegate	8 130	25.057,50
c) Altre imprese	8 135	0,00
- Crediti verso:	8 140	0,00
a) Imprese controllate	8 145	0,00
b) Imprese collegate	8 150	0,00
c) Altre imprese	8 155	0,00
- Crediti di dubbia esigibilità (detratto il fondo svalutazione Crediti)	8 160	616.468,39
B) ATTIVO CIRCOLANTE:	8 165	8.024.786,92
I - Rimanenze	8 170	0,00
II - Crediti	8 175	3.633.199,28
di cui:		
crediti per IVA (4)	8 176	162.454,09
III - Attività finanziarie che non costituiscono immobilizzi	8 180	0,00
IV - Disponibilità liquide	8 185	4.391.587,64
C) RATEI E RISCONTI	8 190	0,00
TOTALE DELL'ATTIVO (A+B+C)	8 195	50.084.481,22

7.1 Conto economico (quadro 8-quinquies del certificato al rendiconto di gestione anno 2012):

VOCI DEL CONTO ECONOMICO	Codice	Importo
A) Proventi della gestione	8 275	12.754.739,42
B) Costi della gestione di cui:	8 280	9.566.735,66
quote di ammortamento d'esercizio	8 285	508.468,00
C) Proventi e oneri da aziende speciali e partecipate:	8 290	0,00
utili	8 295	0,00
interessi su capitale di dotazione	8 300	0,00
trasferimenti ad aziende speciali e partecipate (7)	8 305	0,00
D.20) Proventi finanziari	8 310	23.259,80
D.21) Oneri finanziari	8 315	858.019,52
E) Proventi straordinari e Oneri straordinari		
Proventi	8 320	1.462.035,84
Insussistenze del passivo	8 321	300.229,11
Sopravvenienze attive	8 322	79.501,30
Plusvalenze patrimoniali	8 323	1.082.305,43
Oneri	8 325	227.550,16
Insussistenze dell'attivo	8 326	227.550,16
Minusvalenze patrimoniali	8 327	0,00
Accantonamento per svalutazione crediti	8 328	0,00
Oneri straordinari	8 329	0,00
RISULTATO ECONOMICO DI ESERCIZIO	8 330	3.587.729,72

7.2 Riconoscimento debiti fuori bilancio

Non sussistono debiti fuori bilancio alla data del 31/12/2013 (come da dichiarazioni sottoscritte dai Dirigenti di Settore / Responsabili di Servizio, acquisite e conservate agli atti dell'Ufficio Ragioneria in riferimento al rendiconto di gestione anno 2013).

Sulla base delle risultante della relazione di inizio mandato del Comune di Negrar la situazione finanziaria e patrimoniale non presenta squilibri.

Li, 1/9/2014



Il SINDACO
Roberto Grison

A handwritten signature in black ink, appearing to read "Roberto Grison", written over the printed name.