

Provincia di VERONA

Comune di NEGRAR

LR 11/04 - DGR 3178/04 - 856/12 e sm.1.

STUDIO TECNICO

Dott. SILVANO FILINI

Via Della Valverca n.9 37122 VERONA Tel 3496796089 045 8032432 Fax 045 8021808 e-mail:filini.silvano@iscall.it

Progetto : **PUA agricolo denominato "MONTE COMUN"**
per la realizzazione di fabbricati rurali ad uso allevamento avicolo,
non in aderenza ai fabbricati esistenti - art. 7.1 N.T.O. del P.A.T.

Località : **Monte Comun**
Ditta : **Az. Agr. BRUNELLI STEFANO**

Richiedente		Progettista	
TAVOLA 1 - Inquadramento Urbanistico			
Cod.	Progetto	Data	

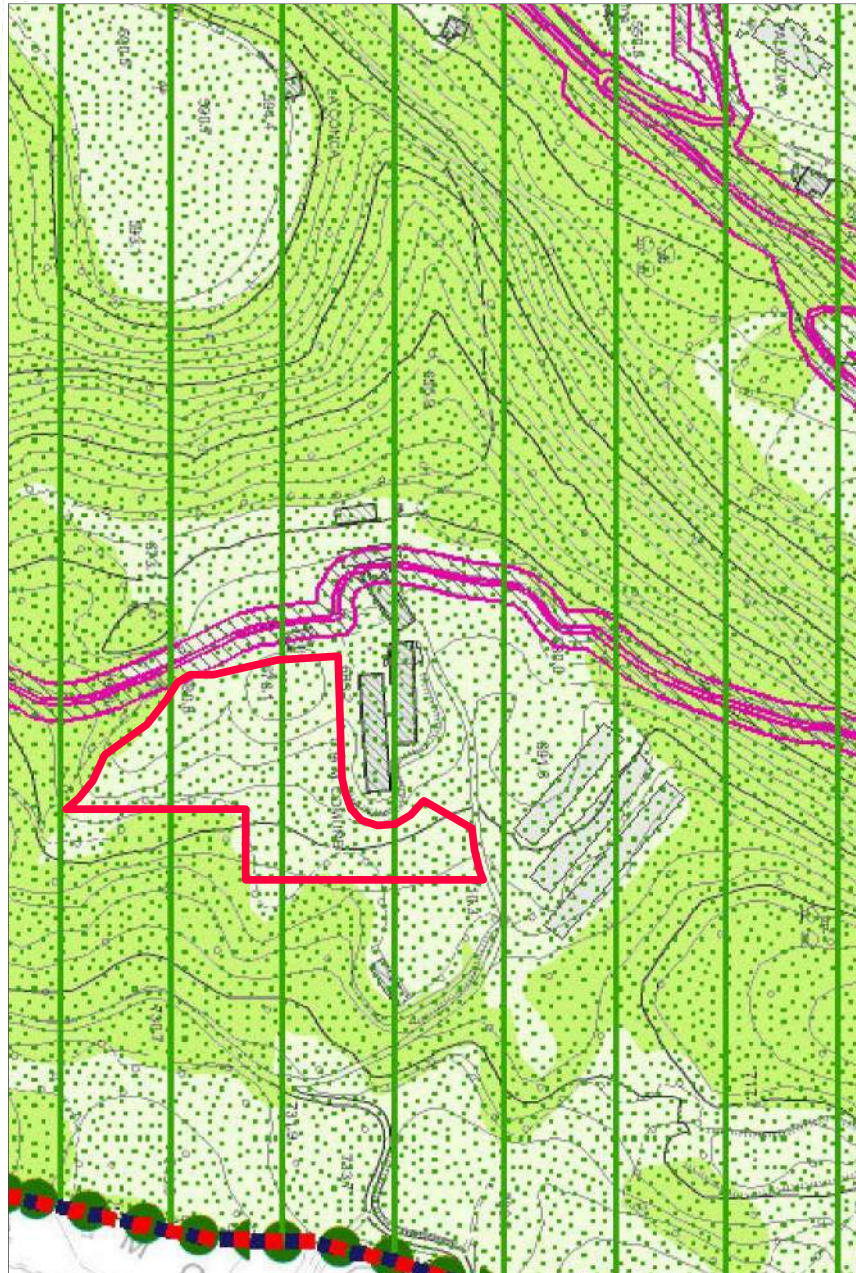

PAT - TAV 1 carta dei vincoli e della pianificazione territoriale scale 1:5.000

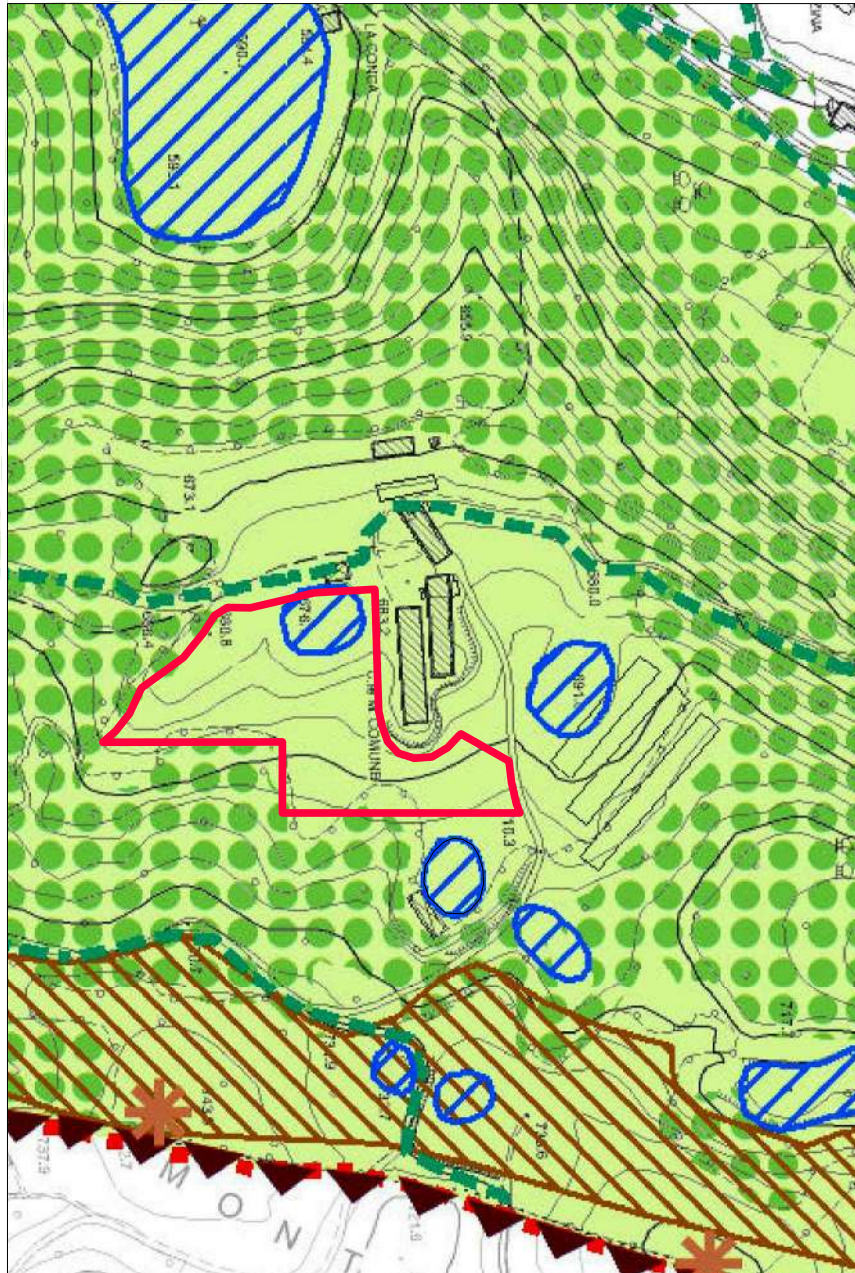

PAT - TAV 2 carta delle invariati scale 1:5.000

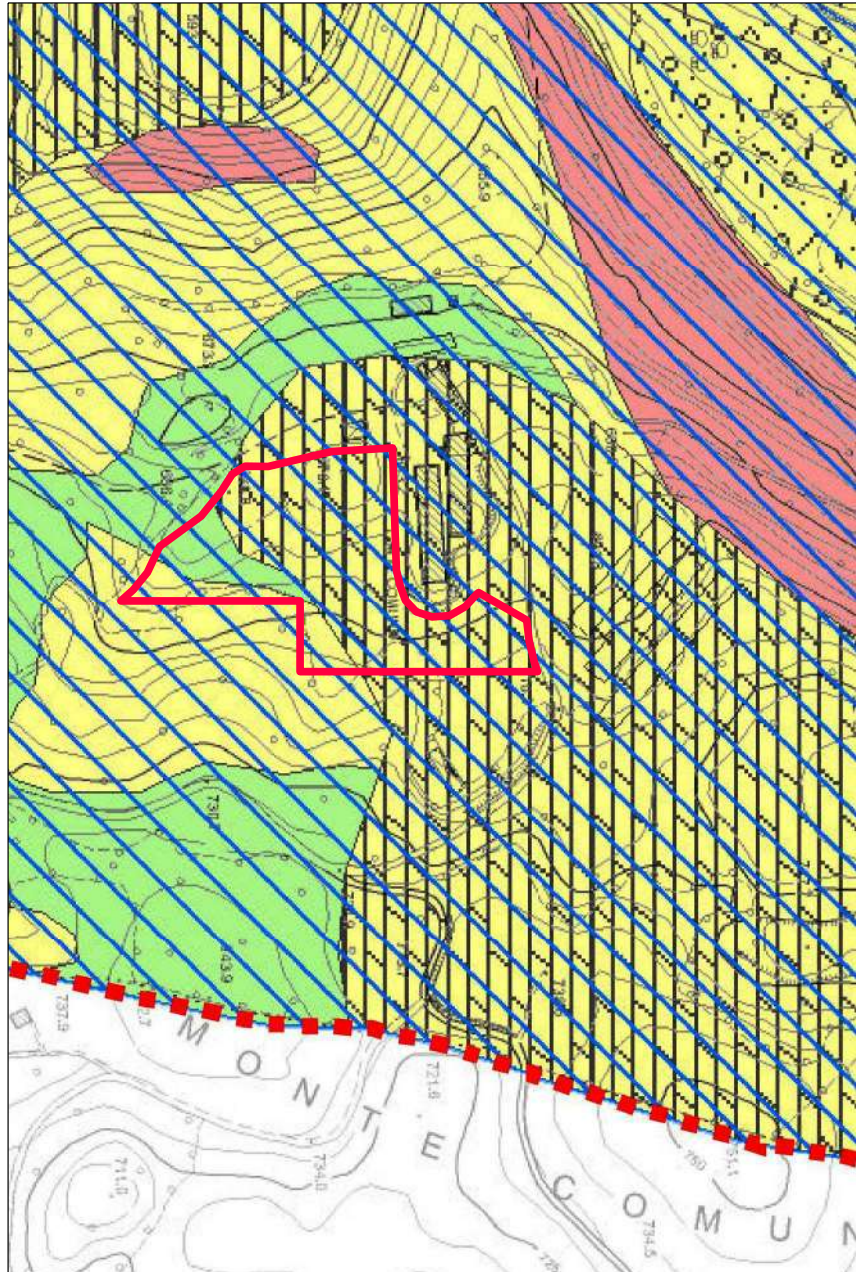

PAT - TAV 3 carta della fragilità scale 1:5.000

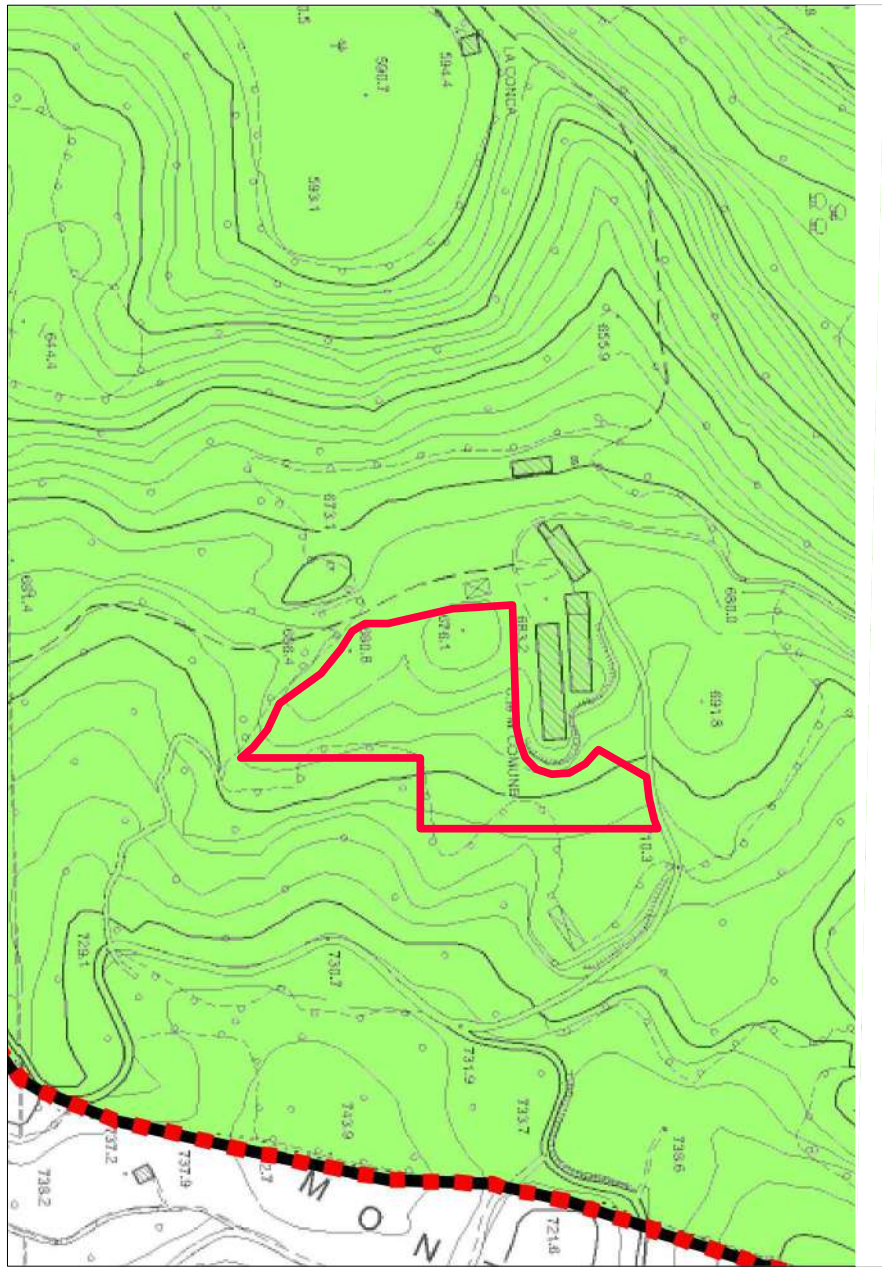

PAT - TAV 4a carta della trasformabilità scale 1:5.000

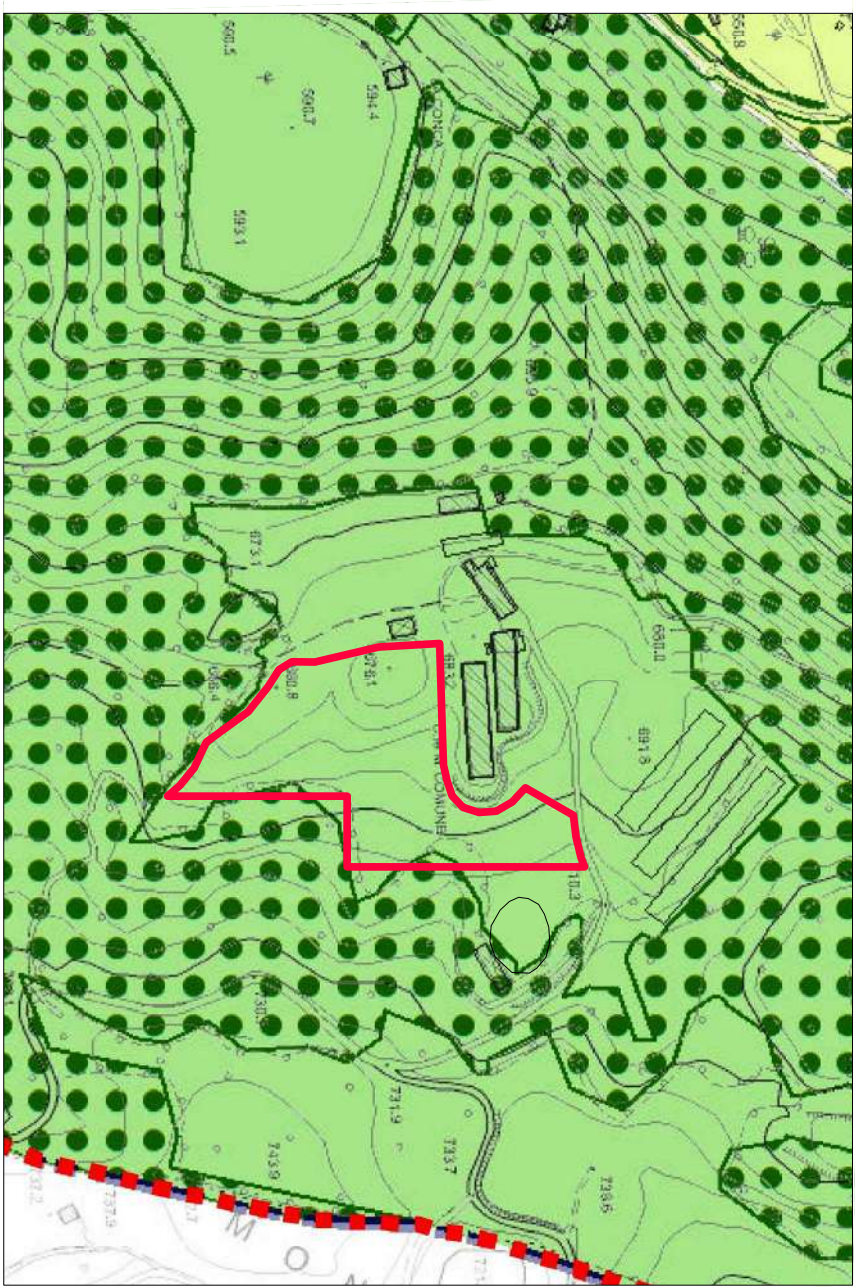

PAT - TAV 4b carta della trasformabilità scale 1:5.000

